

Avrupa da Geçerli GREEN PASS

Yöntem 1:

1_ enabiz.gov.tr adresine giriş yapıyoruz.

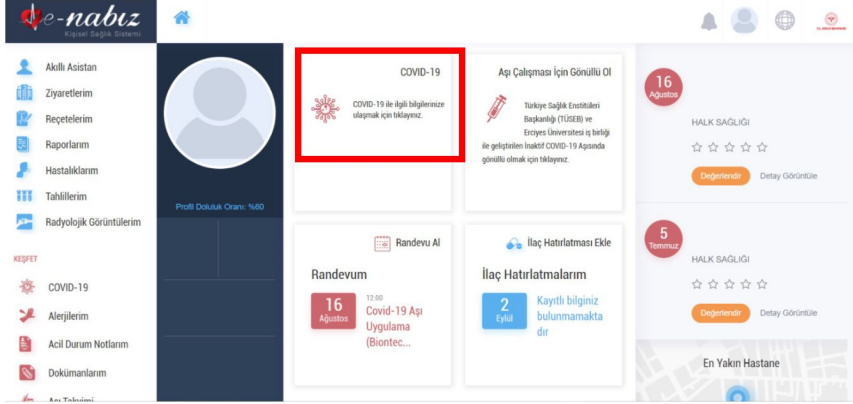

2 _ Ana ekranda bulunan Covid-19 yazısına basıyoruz.

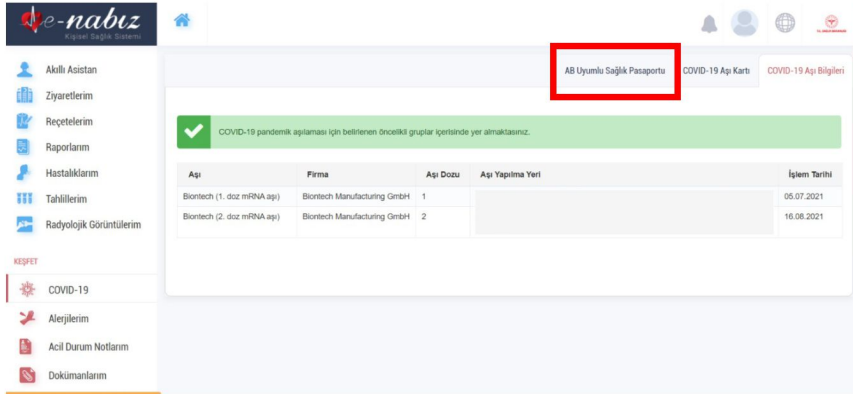

3 _ Açılan sayfada yanda gördüğümüz AB Uyumlu Sağlık Pasaportuna basıyoruz.

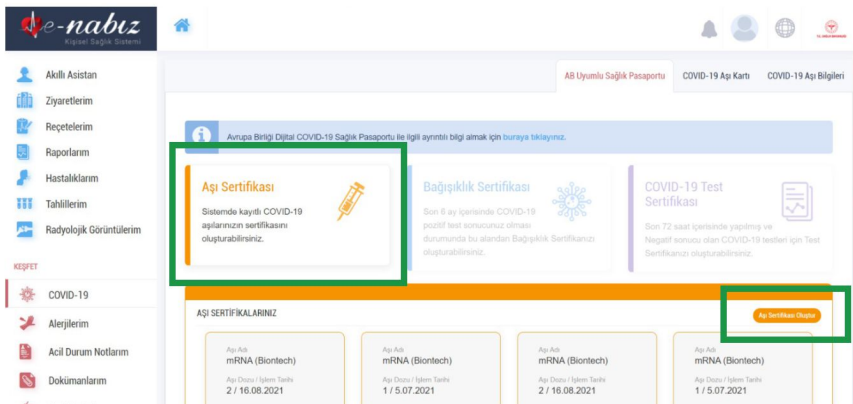

4 _ Aşı Sertifikası kısmından yeşil renk ile sağ altta işaretlediğimiz 'Aşı Sertifikası Oluştur' butonuna basıyoruz. Sertifikalar dozlara göre (tarihlerden anlayabiliriz) önümüze çıkıyor.

+90(212) 544 24 15

+90(532) 544 24 15

info@pisaedu.com

Avrupa da Geçerli GREEN PASS

Yöntem 1:

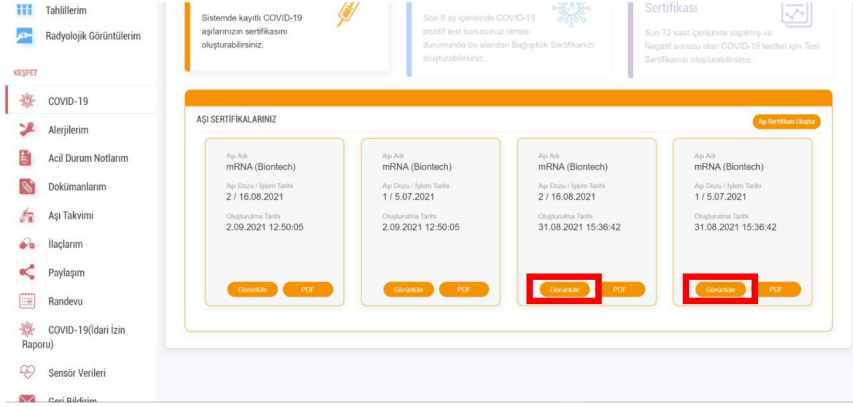

5 _ Aşı dozu / İşlem tarihi kısmından anlayacağınız üzere 2 adet qr kod oluşturulabilmektedir.
'Görüntüle'ye basıyoruz.

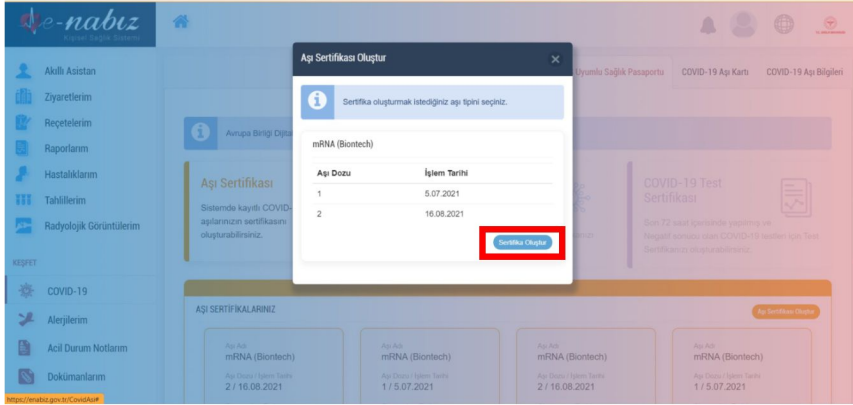

6 _ Açılan sayfada yanda gördüğümüz 'Sertifika Oluştur'a basıyoruz.

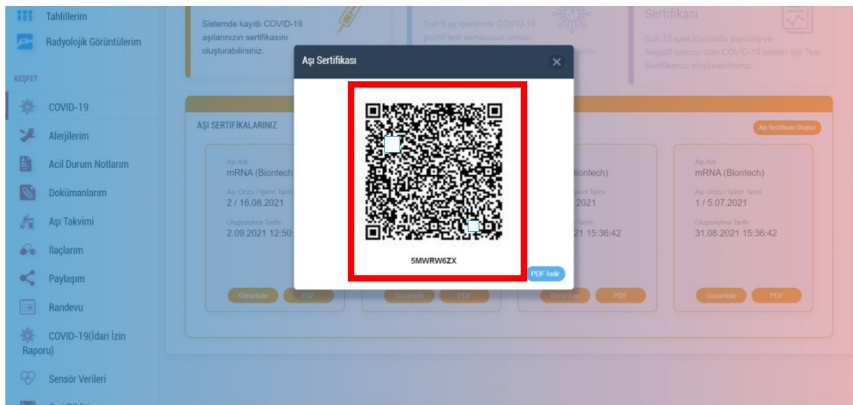

7 _ Gördüğümüz qr kod 'EU Digital COVID-19 Certificate Program' için uygundur.

+90(212) 544 24 15

+90(532) 544 24 15

info@pisaedu.com

Avrupa da Geçerli GREEN PASS

Yöntem 1:

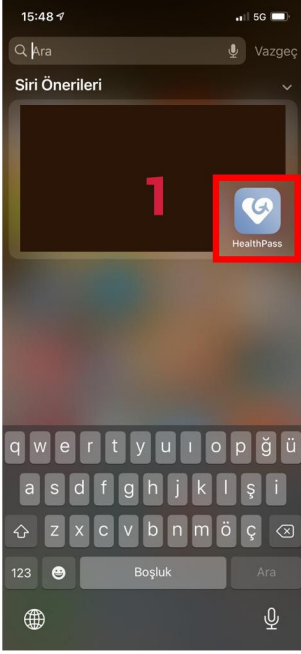

1_ HealthPass uygulamasını telefonumuza indiriyoruz.

2_ Dijital Sağlık Sertifikası Ekle butonuna basıyoruz.

3_ E-nabızda son aşamada aldığımız qr kodumuzu uygulamaya okutuyoruz.

4_ TAN kod dediğimiz e-nabızda qr kodun altında gördüğümüz rakam ve harflerden oluşan kodu buraya yazıyoruz.

5_Uygulamada onay aldıktan sonra geri geliyoruz ve Dijital Sağlık Cüzdanı kısmına giriyoruz.

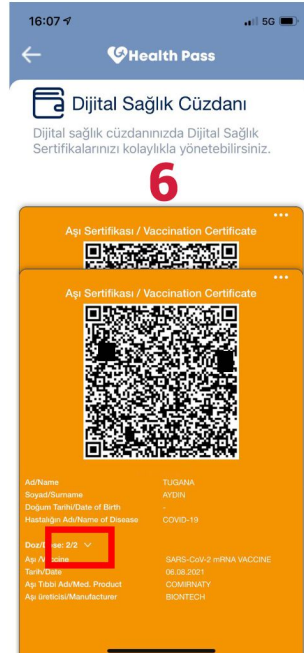
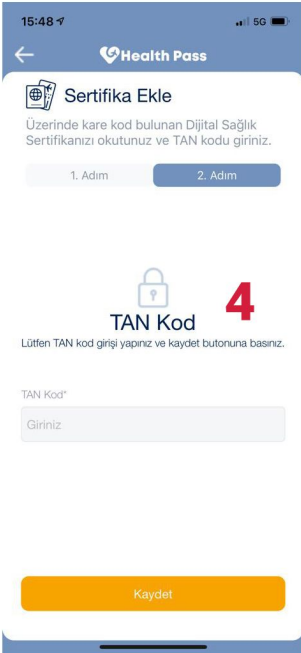

6_Aşı Sertifikası yanda gördüğümüz şekilde görüntülüyoruz.

ÖNEMLİ: Sizlere önerimiz e-nabız hesabınızda qr kod alırken ikinci doz aşınız ile beraber qr kod oluşturmanızdır. 6. resimde kırmızı kare içerisinde gösterdiğimiz üzere doz sayınız görüntülenmektedir. Okul, yurt, cafe, restaurant girişlerinde kullanımı uygundur.

+90(212) 544 24 15

+90(532) 544 24 15

info@pisaedu.com

Avrupa da Geçerli GREEN PASS

Yöntem 2:

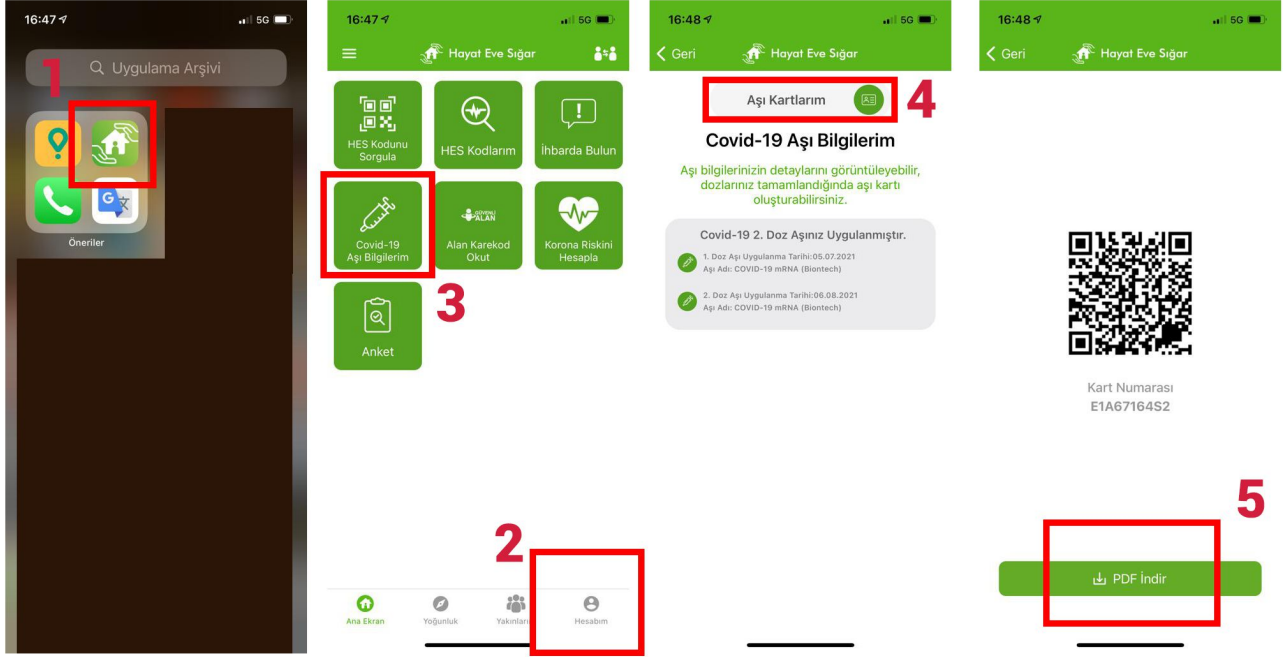

1_ Hayat Eve Siğar uygulamasına giriş yapıyoruz.

2_ Sağ altta bulunan hesabım kısmına pasaport bilgilerimizi ekliyoruz.

3_ Ana ekrana geri dönüp Covid 19 Aşı Bilgilerim kısmına giriyoruz.

4_ Aşı kartlarım kısmından aşı kartımızı oluşturuyoruz.

5_ PDF'i indiriyoruz.

ÖNEMLİ: Daha önceden bu işlemi yapmış öğrencilerimiz, uygulama güncellenmiştir. Sağdaki formatları inceleyiniz. Eğer ilk formata ait belgeniz varsa güncelleyiniz, ikinci formatta en altta bulunan qr kod kulanıma uygundur.



+90(212) 544 24 15

+90(532) 544 24 15

info@pisaedu.com